



L'associazione Amici della Croce di Campiano

presenta lo spettacolo teatrale

# Sogno di una notte di mezza estate

di William Shakespeare

adattamento ed elaborazione drammaturgica di **Cristina Turella**

*il ricavato sarà interamente devoluto  
alla associazione Siro Mauro  
per le cure palliative in provincia di Sondrio*

*in particolare le somme raccolte saranno destinate all'acquisto  
di materassi antidecubito tecnologicamente avanzati  
per l'hospice di Sondalo*

*Gli Amici della Croce di Campiano*

*Vi ringraziano*

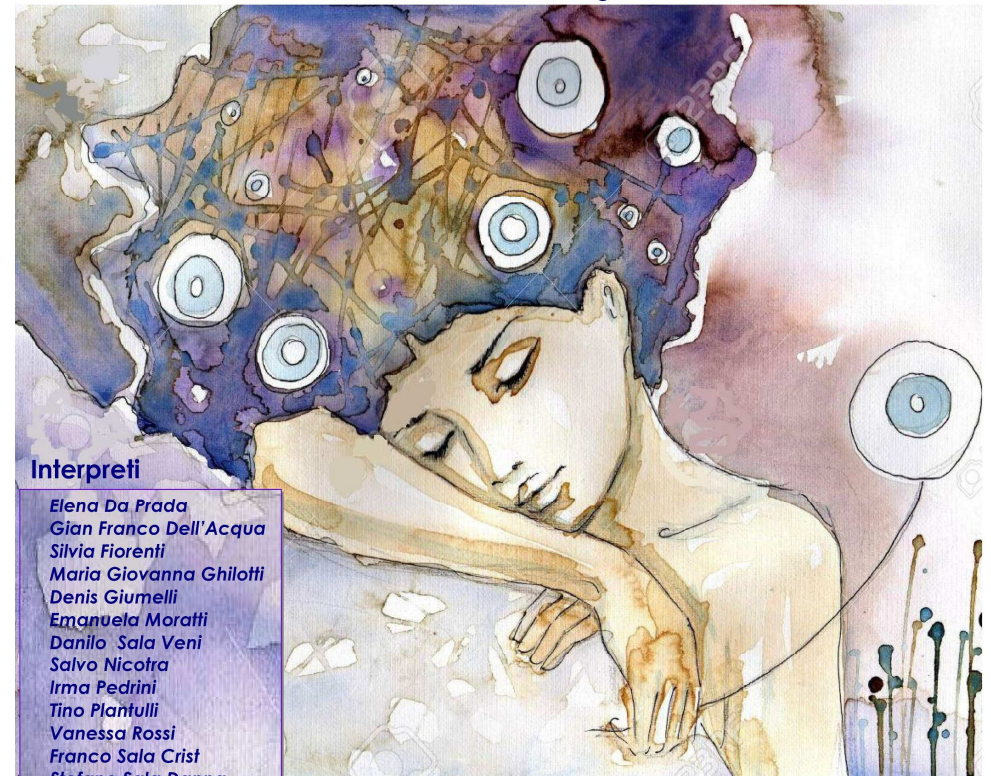

## Interpreti

Elena Da Prada  
Gian Franco Dell'Acqua  
Silvia Fiorenti  
Maria Giovanna Ghilotti  
Denis Giumelli  
Emanuela Moratti  
Danilo Sala Veni  
Salvo Nicotra  
Irma Pedrini  
Tino Plantulli  
Vanessa Rossi  
Franco Sala Crist  
Stefano Sala Danna  
Eduardo Trinca Colonel  
Gian Franco Scari

e con la partecipazione di  
Viviana Giudice, Gloria Mazzoni, Monia Magaroli e Alessia Trinca Colonel

**Oratorio di GROSOTTO - Sala Don G. Rapella**

**1-2 Aprile 2017 ore 21.00**

Entrata **offerta libera**

Il ricavato della serata sarà interamente devoluto all'Associazione Siro Mauro per le Cure Palliative in provincia di Sondrio

Per motivi organizzativi è necessaria la prenotazione ottenibile presso: pasticceria Tognoli, Crai spesa Mia, macelleria Turcatti

e all'indirizzo e-mail [info@crocedcampiano.it](mailto:info@crocedcampiano.it)



Il **Sogno di una notte di mezza estate** racconta delle imminenti nozze tra Teseo, duca d'Atene, e Ippolita, regina delle Amazzoni, da lui sconfitta e suo bottino di guerra.

Un gruppo di artigiani-attori prepara una recita per l'occasione, mentre Titania e Oberon, rispettivamente regina e re delle fate, sono in lite fra loro e assistono tra un dispetto e l'altro, all'incontro tra amanti incompresi. Il dissidio tra Oberon e Titania, infatti, sconvolge la natura e le stagioni, mentre un magico fiore rompe le dinamiche degli innamorati che si scambiano ruoli e amanti. Un fitto bosco di equivoci, folletti dispettosi, creature magiche, visioni, atmosfere tra sonno e veglia, permettono sia di fare un salto nel fantastico, sia di fare

un'incursione nelle ambigue immagini della mente umana. In questo turbine di parallelismi e proiezioni, si sviluppano le vicende del Sogno imbastito su tre piani, tre regni differenti ognuno dei quali è regolato da linguaggi specifici. La razionalità e la legge dominano il mondo degli uomini, al contrario, la legge che governa gli eterei sovrani è la natura, intesa come passione, sensualità e debolezza.

Quello degli artigiani rappresenta invece il mondo dell'arte, che avvicina e mette in comunicazione gli altri due e si fa portatore di un legame indissolubile tra la vita reale e quella ideale, trasfigurando, talvolta goffamente, talvolta poeticamente, quello che sono

i segreti del cuore. Un vero e proprio teorema sull'amore, un gioco, a volte divertente a volte crudele, di specchi e scatole cinesi, che rivelano quanto si è soggetti a mutamenti inspiegabili, e di come il meccanismo del "teatro nel teatro" confidi profonde verità.

## Personaggi e interpreti

<b>Teseo, duca d'Atene,</b>	Edoardo Trinca Colonel
<b>Ippolita, regina delle Amazzoni</b>	Elena Da Prada
<b>Egeo padre di Ermia</b>	Franco Sala Crist
<b>Ermia</b>	Vanessa Rossi
<b>Elena</b>	Silvia Fiorenti
<b>Demetrio</b>	Denis Giumelli
<b>Lisandro</b>	Salvo Nicotra
<b>Filostrato, maestro di cerimonia</b>	Emanuela Moratti
<b>Titania, regina delle fate</b>	Irma Pedrini
<b>Oberon, re delle fate</b>	Danilo Sala Veni
<b>Puck, spiritello burlone</b>	Maria Giovanna Ghilotti;
<b>Peter Quince, (Prologo)</b>	Tino Plantulli
<b>Nick Bottom, il tessitore (Piramo)</b>	Gian Franco Dell'Acqua
<b>Francis Flute, il barbiere (Tisbe)</b>	Stefano Sala Danna
<b>Robin Starveling il sarto (Muro)</b>	Franco Sala Crist
<b>Snug lo stipettaio (Leone)</b>	Gian Franco Scari
<b>Tom Snout (Chiaro di Luna)</b>	Danilo Sala Veni
<b>Le fate</b>	Elena Da Prada Emanuela Moratti Viviana Giudice Gloria Mazzoni Alessia Trinca Colonel
<b>Voce</b>	Monia Magaroli

Regia di Cristina Turella